覚え方①

モールス信号の覚え方

文字	符号	聞き方	語呂	実際の字	イメージ、想像、覚え方
T	ー	たー		T	
M	ーー	たーまー	球	TM	
O	ーーー	たーまーおー	球O	TMO	球はO字のようにまるい
G	ーー・	たーまーご	卵	TMG	ごの部分を下げて締める
Q	ーー・ー	たーまーごきゅー	卵球	TMGQ	卵は球だ
Z	ーー・・	たーまーごず	卵酢	TMGZ	卵ずはまずい
N	ー・	たーん	ターン	TN	折り返しのターン
K	ー・ー	たーんくー	タンク	TNK	戦車とかガスタンクなど
Y	ー・ーー	たーんくーやー	タンクやー	TNKY	タンクやーと叫ぶ
C	ー・ー・	たーんくーち	タンクの基地	TNKC	タンクの基地
D	ー・・	たーんだ	ターンだ	TND	そのまま「ターンだ」
X	ー・・ー	たーんだえーっくす	ターン だX	TNDX	Xをエーックスと伸ばす
B	ー・・・	たーんだべ	ターンだべ	TNDB	これもそのままターンだべ
E	・	え		E	
A	・ー	えあー	エアー	EA	空気
R	・ー・	えあーる	エR(アール)	EAR	空にRの文字
L	・ー・・	えあーるる	エR(アール)L	EARL	Rが先。
W	・ーー	えあーわー		EAW	空気の輪
J	・ーーー	えあーわーじぇー		EAWJ	
P	・ーー・	えあーわーぷ	エアーワープ	EAWP	空気中をワープする
I	・・	えい	エイ	EI	魚のエイか掛詞のエイ
U	・・ー	えいゆー	英雄	EIU	
F	・・ー・	えいゆーふぉ	エイUFO	EIUF	エイの形のUFO(ありそう)
S	・・・	えいさ	エイサ	EIS	これ何？エイさ。
V	・・・ー	えいさぶいー	エイ寒～い	EISV	エイが寒がってる
H	・・・・	えいさは		EISH	

出典：http://www91.sakura.ne.jp/~kay2/ham/morse.htm

覚え方②

A	・－	アホー
B	－・・・	ビートルズ
C	－・－・	シーブリーズ
D	－・・	どーとく（道徳）
E	・	え（絵）
F	・・－・	フルオート
G	ーー・	ゴーカート
H	・・・・	ハンカチ
I	・・	アイ
J	・ーーー	じえーほーほー（自衛方法）
K	－・－	けーしちょー（警視庁）
L	・－・・	レディーガガ
M	ーー	メーター
N	－・	ノート
O	ーーー	おーよーほー（応用法）
P	・ーー・	プレーボール
Q	ーー・－	きゅーきゅーしきゅー（救急至急）
R	・－・	りすーか（理数科）
S	・・・	スミレ
T	－	ティー
U	・・－	うるせー
V	・・・－	ビクトリー
W	・ーー	わよーふー（和洋風）
X	－・・－	エークスレー
Y	－・ーー	わーいわーわー
Z	ーー・・	ざーざーあめ（ざあざあ雨）

出典：https://matome.naver.jp/odai/2144673502593912801?page=2

覚え方③

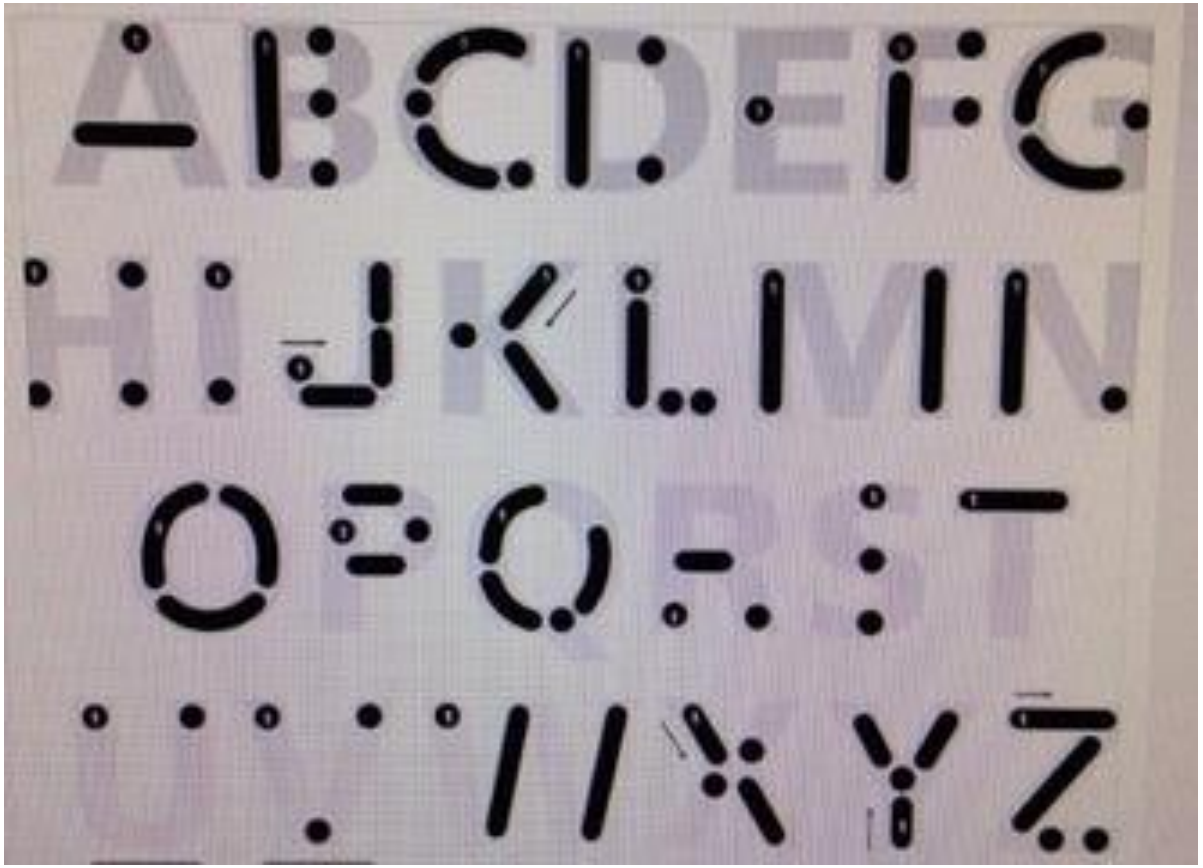

A	・—	M	——
B	—・・・	N	—・
C	—・—・	O	———
D	—・・	P	・——・
E	・	Q	——・—
F	・・—・	R	・—・
G	——・	S	・・・
H	・・・・	T	—
I	・・	U	・・—
J	・———	V	・・・—
K	—・—	W	・——
L	・—・・	X	—・・—
		Y	—・——
		Z	——・・

覚え方④

音感で覚える

Aは「トン　ツー」

Bは「ツー　トン　トン　トン」